

# BATTLE CRY

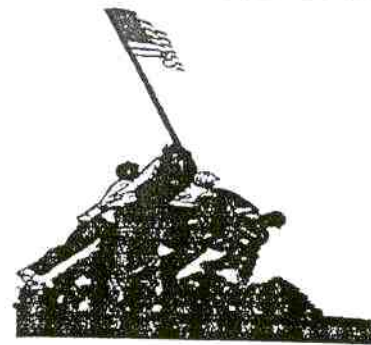

Notiziario della Associazione Boardgames Militari  
Maggio 1993

Anno 6 Numero 15

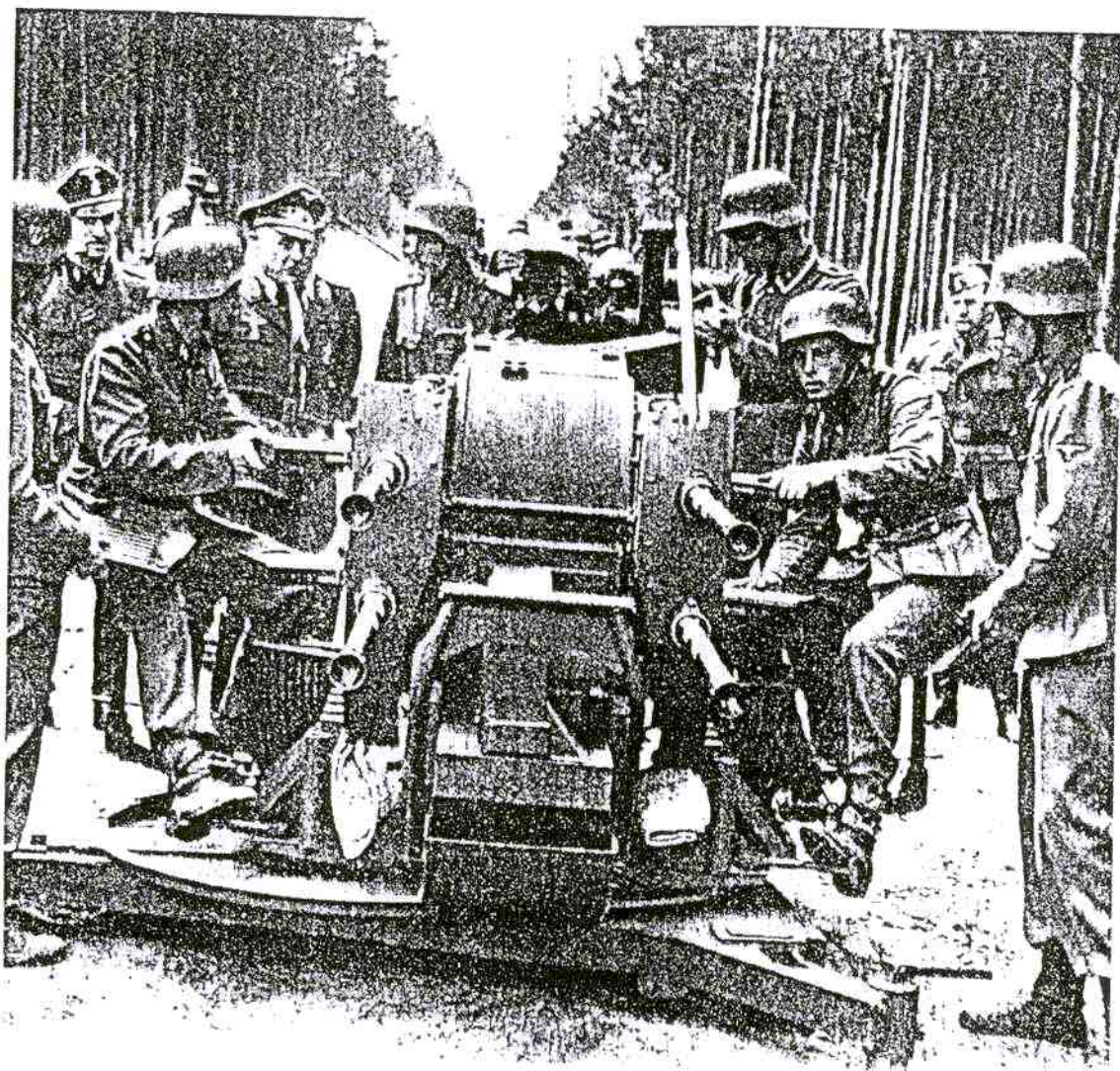

La prima fase eliminatoria del CIWAS si è conclusa.  
Inizia la seconda fase per otto squadre.

# BATTLE CRY

Aperiodico di Informazione  
realizzato dagli Associati per gli Associati

Anno 6 Numero 15

Direttore Responsabile:  
**Andrea Mattielli**

Elaborazione e Impaginazione:  
**Daniele Dal Bello**

## Sommario:

I Resoconti <i>a cura del Comitato Organizzatore</i>	pag. 01
Comunicazioni di servizio <i>a cura del Comitato Organizzatore</i>	pag. 04
Avviso ai Capitani <i>a cura di Daniele Dal Bello</i>	pag. 04
Le proposte dei Capitani <i>a cura di Daniele Dal Bello</i>	pag. 06
Reiscrizioni: è già ora! <i>di Daniele Dal Bello</i>	pag. 07
Quali giochi per la prossima Edizione? <i>di Massimiliano Tuzzi</i>	pag. 07
Permetti? Due parole su ASL <i>di Daniele Dal Bello</i>	pag. 09

**Associazione  
Boardgame  
Militari**

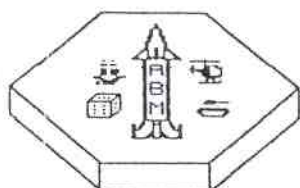

Presso :

Dal Bello Daniele  
Viale Firenze 170\B  
06034 FOLIGNO (FG)  
Tel. 0742\22742

Mattielli Andrea  
Via A.Sermei 13\A  
06081 ASSISI (PG)  
Tel. 075\813294

La A.B.M. aderisce alla Federazione Italiana dei giochi di ruolo, simulazione e società.

## II RESOCONTI

*a cura del Comitato Organizzatore*

Veniamo a riportare quanto giuntoci in relazione agli incontri disputati, come di consueto. Dobbiamo rilevare, sempre fedeli al nostro principio di trasparenza, problemi vari relativi in particolare agli incontri romani. Problemi che non hanno dato adito a nessuna protesta ufficiale e sono stati risolti senza troppe difficoltà, ma si sono comunque concretizzati in telefonate di lamentela a Dal Bello. Vogliamo far presente ai Capitani che nessun membro del C.O. è disponibile a fare da spalla alle lamentazioni gratuite dei Capitani. In altre parole, se ci sono dei problemi di interpretazione delle regole di gioco, e se siete stati così imprevedenti da non nominare un Arbitro prima di iniziare, potete sempre, di comune accordo con il Capitano avversario, designare una persona, il cui responso sarà inappellabile. Il Comitato Organizzatore è l'ultima spiaggia alla quale rivolgersi, e se decidete di farlo dovete farlo con una comunicazione scritta, precisa e documentata, realizzata, se possibile, insieme al Capitano avversario. Problemi relativi agli accordi per gli incontri devono essere presi dai Capitani; è inutile telefonare a qualcuno del Comitato Organizzatore, per dire che il tale Capitano non risulta reperibile, e aspettarsi che sia questo qualcuno del C.O. a richiamare questo tizio e avvisarlo che deve giocare. E' un problema, tutto sommato, banale, che sta ai rispettivi Capitani risolvere, senza lamentazioni inutili, ma con uno spirito costruttivo e aperto anche alle esigenze dell'avversario.

### PRE - ELIMINATORIE

da disputarsi entro il 9 Maggio 1993

### GIRONE 1 - NORD-OVEST

Coppia 1A  
VIKING - Varese  
contro  
STRATELIBRI - Milano

*La squadra di Stratelibri si è trovata oberata dagli impegni di lavoro e non ha potuto presentarsi allo scontro, per loro stessa ammissione. Ci dispiace molto, e ci auguriamo, e siamo già stati rassicurati in tal senso, che il prossimo anno potranno fare di meglio. Un passaggio indolore quindi per la squadra di Varese.*

